# CIDADANIA e ÁGUA LIMPA

*Direito de todos*

## Água potável: **Direito Humano** de todos. E o **Dever** de preservá-la,é de **QUEM**?

**0,5% ÁGUA DOCE DISPONÍVEL**

É assim que **usamos** nossa **água HOJE**.

Como será a **qualidade** da **água AMANHÃ**?

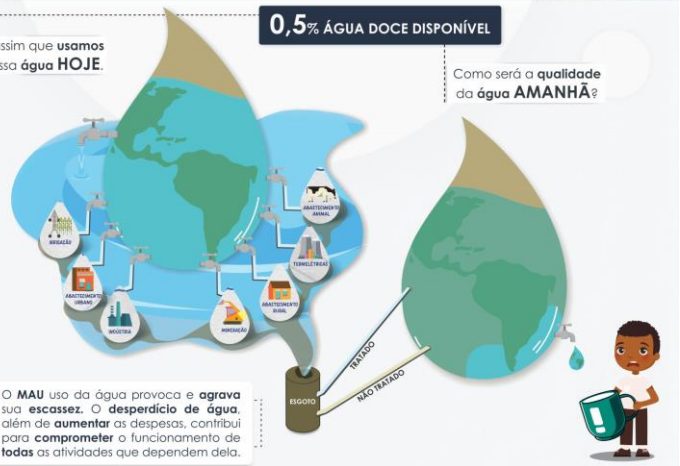


O **MAU** uso da água provoca e **agrava** sua **escassez**. O **desperdício de água**, além de **aumentar** as despesas, contribui para **comprometer** o funcionamento de **todas** as atividades que dependem dela.

* **Desperdiçamos água** quando jogamos fora alimentos ou compramos mais do que precisamos.

* A **Agropecuária e o Abastecimento Urbano** são as atividades que mais utilizam água.

**A água que consumimos e não vemos.**

Dados por produto:

## O que **podemos fazer**?

- **Economizar** água nas atividades diárias;
- **Reutilizar** água de lavagem de roupas;
- **Consumir** o que é necessário;
- **Captar** água da chuva;
- **Corrigir** problemas de encanamento;
- **Produzir** o suficiente;
- **Praticar** os 5 R's.

Dicas para economizar

**ÁGUA** no dia a dia

Realização:

Internato Rural

Patrocinador:

Instituto CHAMEK

Apoio:

Prefeitura de Teofilo Otoni — Governo Honesto e Trabalhador

ASSOCIAÇÃO DO RIO MUCURI

ITER-TO

Instituto Nacional da Mata Atlântica

AMCA

Instituto Federal Minas Gerais Campus Teofilo Otoni

UFVJM

Procon Mg

ASCANOVI

APAE

ABTO